

In Hinblick auf Inhalt und Zweck wird die
Brauchbarkeit der Planungsunterlage bescheinigt

Winsen / L., den 196...

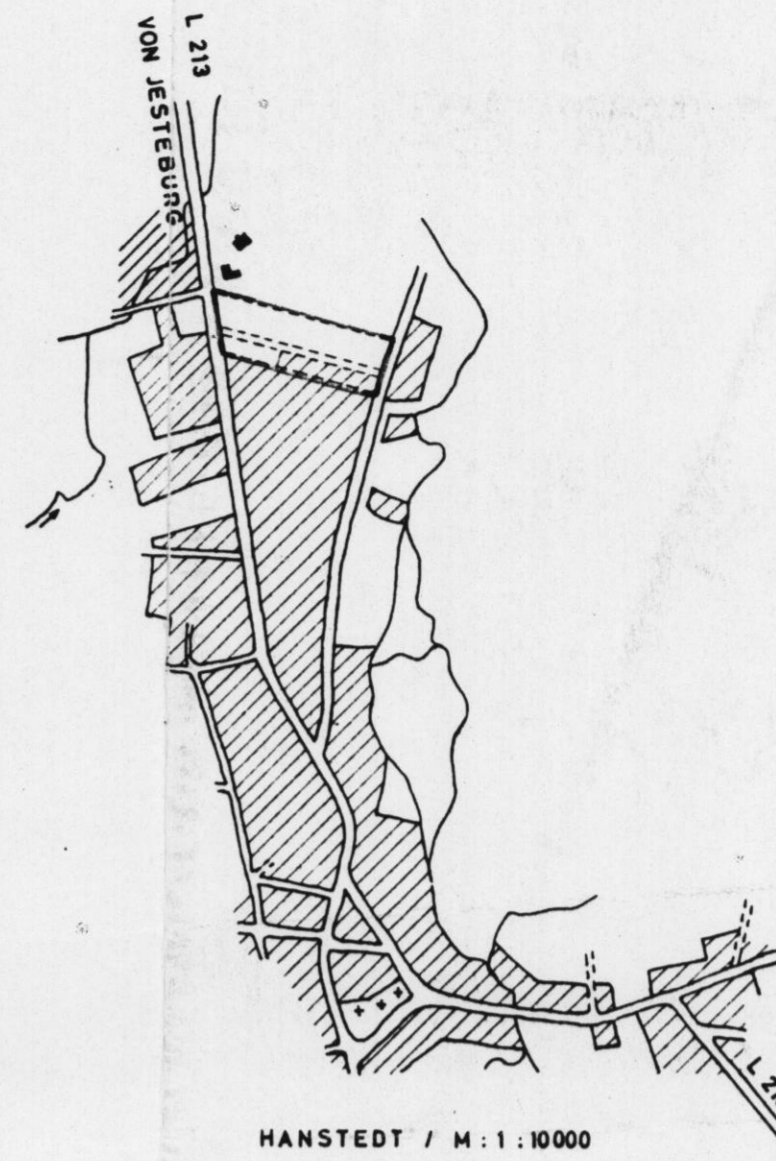

TEXTLICHE FESTSETZUNG:
IM BEREICH DER 20 KV FREILEITUNG IST
EIN BEIDERSEITIGER SICHERHEITSSABSTAND
VON 3m II. RATSBEschluss VOM 14. NOV. 1966
VON JEDER BEBAUUNG, AUCH FÜR NEBEN-
ANLAGEN gem. § 14 DER BauNVO, FREIZUHALTEN.

Hanstedt, den 26. 1. 196...

Krüger
(DER BÜRGERMEISTER)



NACHRICHTLICH:
FÜR DIESES PLANGEBIET IST
DIE SATZUNG ÜBER BESONDERE
ANFORDERUNGEN AN DIE BAUE-
STALTUNG DER GEMEINDE
HANSTEDT VOM
VERBINDLICH

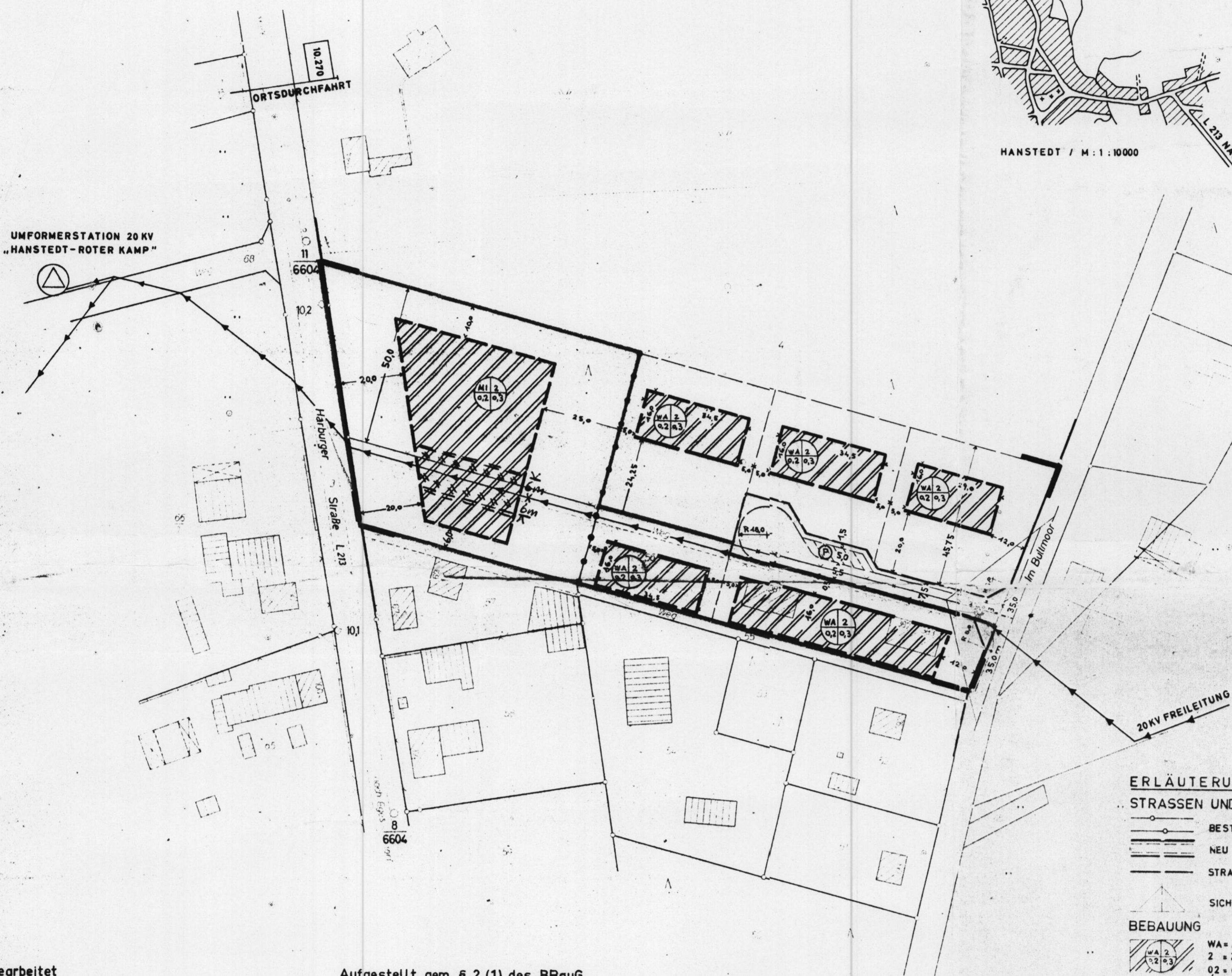

- ERLÄUTERUNG:**
- STRASSEN UND WEGE
 - BESTEHEND
 - NEU FESTGESETZT
 - STRASSENBEGRENZUNGSLINE
 - BEBAUUNG
 - WA = ALLGEMEINES WOHNGEBIET
2 = ZAHL DER VOLLGESCHOSSE
02 = GRUNDFLÄCHENZAHL, 03 = GESCHOSSFLÄCHENZAHL
 - MI = MISCHGEBIET
 - ANDERE SYMBOLE
 - SICHTDREIECK (VON JEGLICHER SICHTBEHINDERUNG U.
80cm HOHE FREIZUHALTENDE FLÄCHE)
 - P PARKFLÄCHE
 - ZWINGENDE BAULINIE
 - BAUGRENZE
 - BESTEHEND
 - AUFZUHEBEN
 - ABGRENZUNG UNTERSCHIEDLICHER NUTZUNG
 - PLANGEBIETSGRENZE

Ausgearbeitet
im Auftrage und im Einvernehmen
mit der Gemeinde Hanstedt
Hanstedt, den 7. 1. 1965

R. Kühnl
(ORTSPLANER) ARCHITEKTURBÜRO
DIPLOM.-ING. RES.-BAUKRAT & D.
R. KÜHNL
3145 SALZHAUSEN / T. 177

Öffentlich ausgelegt gemäß § 2 (6)
des BBauG in der Zeit vom 2. 12. 65
bis zum 2. 1. 1966 auf Grund der
Bekanntmachung vom 22. 11. 1965

Krüger
(BÜRGERMEISTER)

Aufgestellt gem § 2 (1) des BBauG
und als Satzung gem § 10 d BBauG
vom Rat der Gemeinde beschlossen
am 17. 4. 1966
Hanstedt, den 17. 4. 1966

Krüger (BÜRGERMEISTER) *Stapf* (GEMEINDEDIREKTOR)

Der Landkreis Harburg hat keine Bedenken
Winsen / L., den 196...

(DER OBERKREISDIKREKTOR)

Öffentlich ausgelegt gem § 12 d. BBauG
auf Grund der Bekanntmachung vom 9. 6. 1967
mit Aushang vom 10. 6. 67 bis 24. 6. 1967

Krüger
(BÜRGERMEISTER)

Geschäft
gem. § 11 d. Bürgerstättengesetzes
von 1957 mit Ausnahme des
Aufgabenbereiches rot umrandeten
Teiles. Siehe Genehmigungserteuerung
vom gleichen Tage.
Lüneburg, den 21. Mai 1967

Der Bürgerstättensprecher
Dezernat für Statistik und Ortplanung
46(39) Hg 43/101



Herrn Rudolf Kühnl, Architekt, aus Salzhausen Nr. 109
ist die Vervielfältigung unter den mit Bescheid des
Kreisdirektors Winsen/L. vom 18. 12. 1964
Az. Nr. - 1080N - schriftlich anerkannt.
Bedingungen widerruflich auf drei Jahre gestattet worden.
Vervielfältigung verboten!

Gemarkung Hanstedt Flur 3 1:1000

HANSTEDT, KREIS HARBURG
BEBAUUNGSPLAN
„DORÉN“