

Breitband Samtgemeinde Hanstedt

Übersicht der Aktivitäten

1. **Geförderter Glasfaserausbau des Landkreises (Leerrohre/Glasfaser) mit EWE**
2. **Eigenwirtschaftlicher Glasfaserausbau von EWE und Telekom (Glasfaser Nordwest)**
3. **Eigenwirtschaftlicher Glasfaserausbau NOVANETZ**
4. **Netz und Produkt – die Glasfaser ist technisch bei allen Anbietern vergleichbar; Produkte und Services machen den Unterschied (Nutzungsmöglichkeiten/Preise/Netzstabilität/Entstörzeiten)**

**Basisinfo ohne Gewähr
UNS – Gerhard Schierhorn
Februar 2022**

Breitband Samtgemeinde Hanstedt

Geförderter Ausbau für unterversorgte Gebiete <30MB

Alle Gemeinden ausser Gemeinde Asendorf machen mit

- **Die Gemeinden zahlen einen Zuschuss für die Herstellung des Glasfaseranschlusses von ca. € 1000.- je Grundstück; weitere Zuschüsse vom BUND/Landkreis**
- **Bis zu 30m auf dem Grundstück sind frei; darüber hinaus Eigenbeteiligung € 35/m**
- **FttB - Glasfaser bis ins Gebäude - Baumaßnahmen auf dem Grundstück erforderlich**
- **Baustart in der Gemeinde Hanstedt und Brackel ab Ende Februar/Anfang März 2022 sein. In den Gemeinden Undeloh und Egestorf ist ab Spätsommer der Baubeginn für die Hausanschlüsse zu erwarten.**
- **Abschluss der Tief-Baumaßnahmen in der Samtgemeinde Hanstedt noch in 2022; Buchung und Nutzung voraussichtlich ab Ostern/Pfingsten 2023 möglich.**
- **Der Landkreis Harburg stellt lediglich die passive Infrastruktur für Ihren Glasfaseranschluss her. Die Bedienung Ihrer Glasfaserleitung können Sie bei unserem Netzpächter – der EWE TEL GmbH buchen. Über die verschiedenen Tarife können Sie sich auf der Website der EWE TEL GmbH informieren. <https://www.ewe.de/internet>**

Breitband Samtgemeinde Hanstedt

Geförderter Ausbau Landkreis (Leerrohr/GF) mit EWE

Breitbandausbau

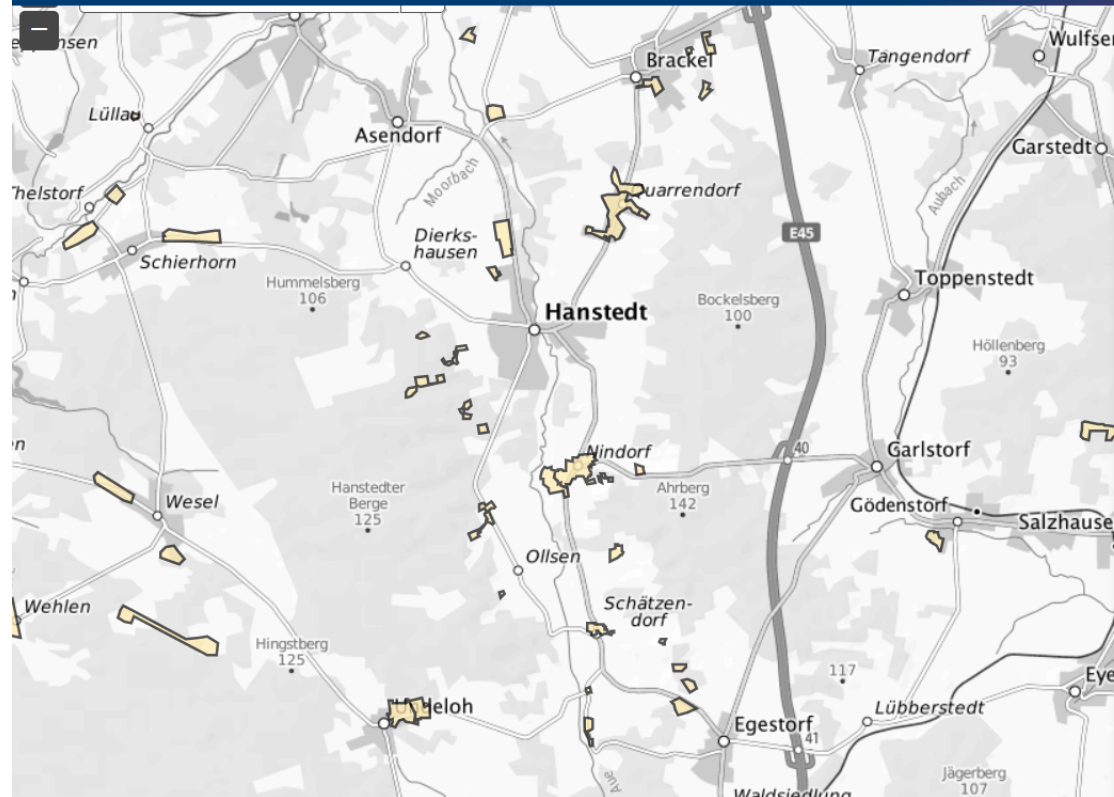

Seite drucken

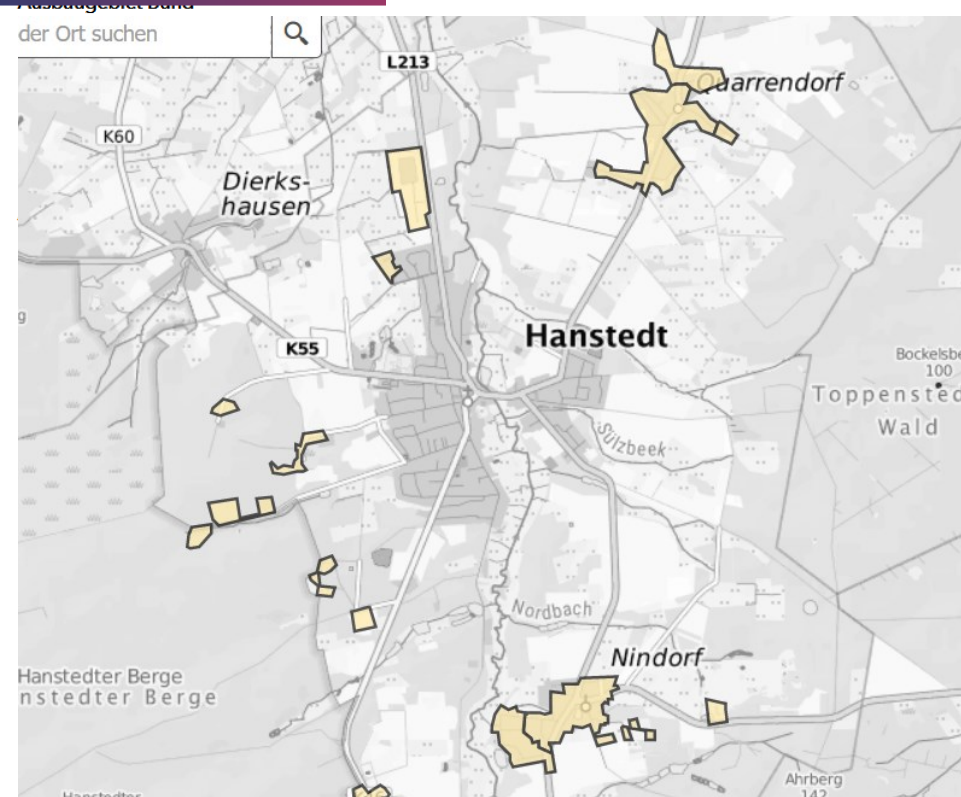

Mehr Info unter: <https://www.landkreis-harburg.de/portal/seiten/stabsstelle-digitale-infrastruktur-breitband-schnelles-internet-fuer-den-landkreis-harburg-901001674-20100.html>

Breitband Samtgemeinde Hanstedt

Eigenwirtschaftlicher Ausbau NOVANETZ

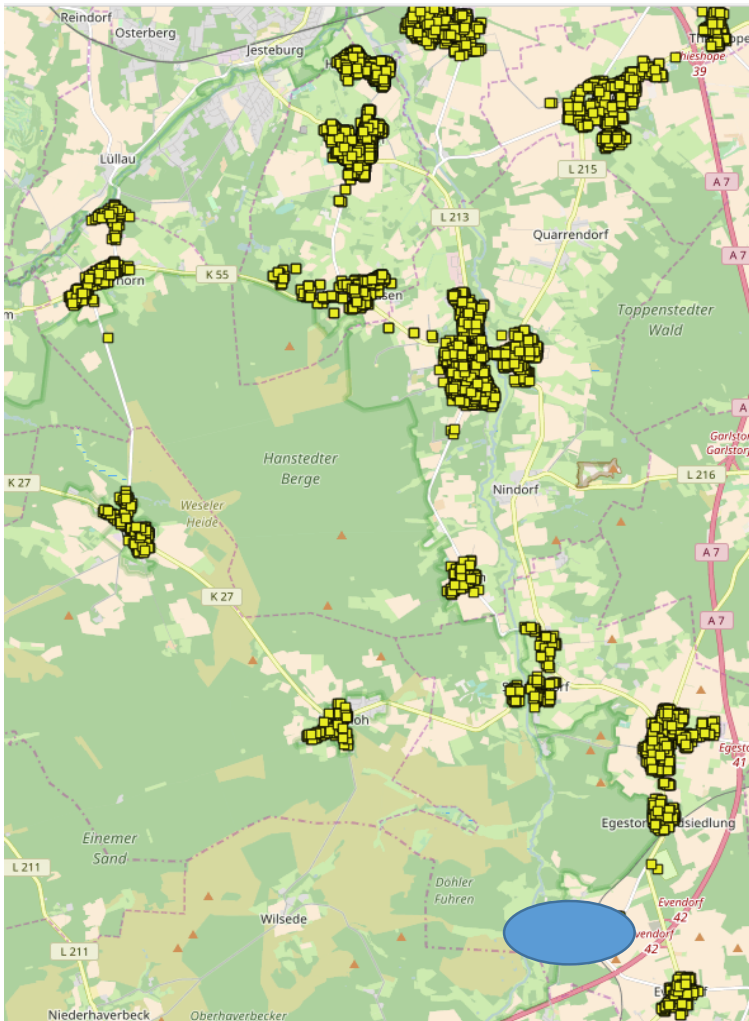

NOVANETZ erschliesst alle Adressen in der Samtgemeinde mit Glasfaser, wenn 40% der Eigentümer in der SG Hanstedt einen Vorvertrag unterschrieben haben. (Bezug: alle Adressen bisher ohne Glasfaser und ohne die Adressen im Landkreisprojekt). Das Ziel dürfte bei 2000 bis 2500 Vorverträgen erreicht sein.

Ziel ist es, ein flächendeckendes Glasfasernetz auszubauen und möglichst alle Interessierten in der Samtgemeinde von der neuen Technologie profitieren zu lassen.

Wenn sich in den Orten der Samtgemeinde Hanstedt genügend Interessenten finden, erschliesst NOVANETZ den Ausbaubereich mit eigenen Investitionsmitteln, d.h. ohne Baukostenzuschuss für die Eigentümer. Diejenigen Gebiete, die sich durch entsprechend hohes Interesse als erstes qualifizieren, wird NOVANETZ als erstes in der Planung für den Ausbau der Glasfaser berücksichtigen und realisieren.

Mehr Info: <https://www.novanetz.de/ausbaugebiete/>

Breitband Kernort Hanstedt

Eigenwirtschaftlicher Ausbau EWE/Telekom

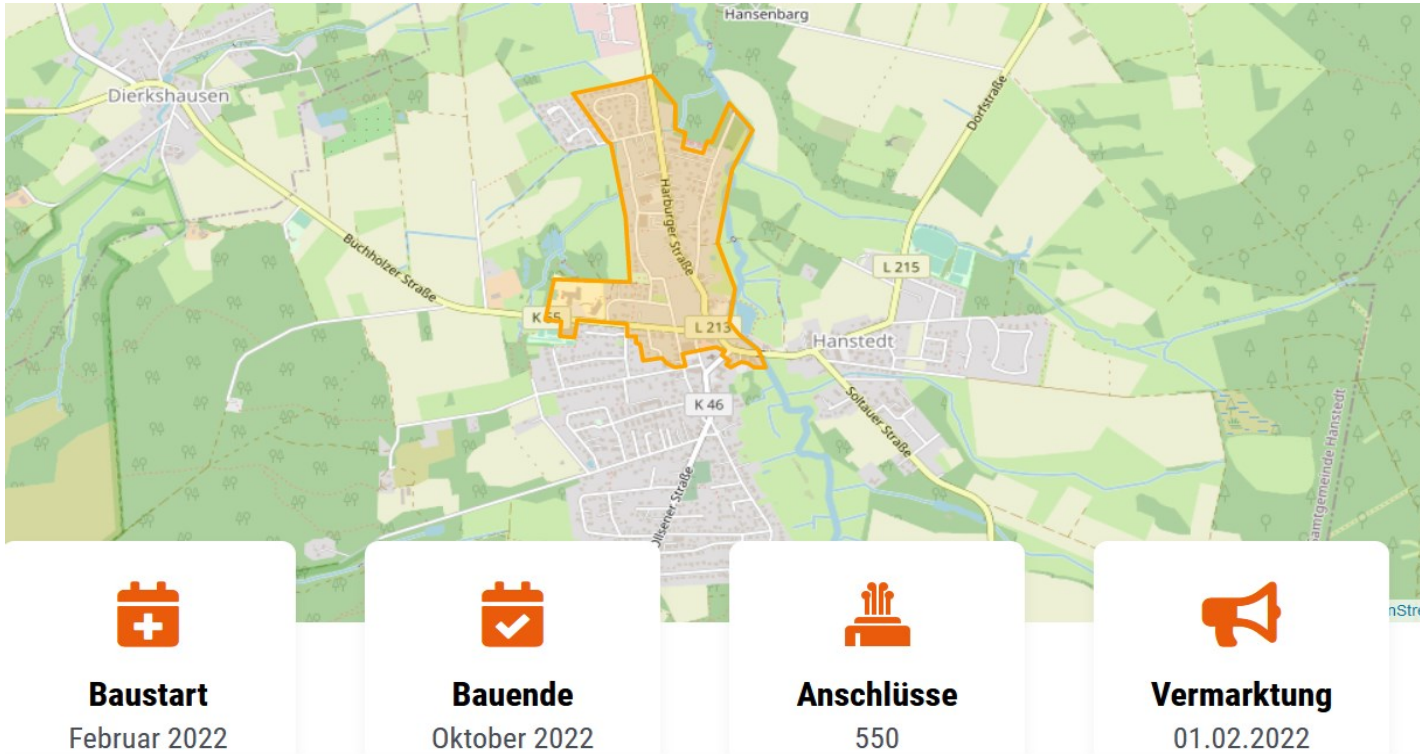

Hanstedt-
Nord

- **Eigenwirtschaftlicher Ausbau durch Glasfaser Nordwest (gem. Netzunternehmen EWE & Telekom)**
- **Vermarktung der Produkte getrennt durch Telekom und EWE**
- **Mehr Info unter: <https://glasfaser-nordwest.de/privatkunde/>**

Breitband Kernort Hanstedt

Eigenwirtschaftlicher Ausbau EWE/Telekom

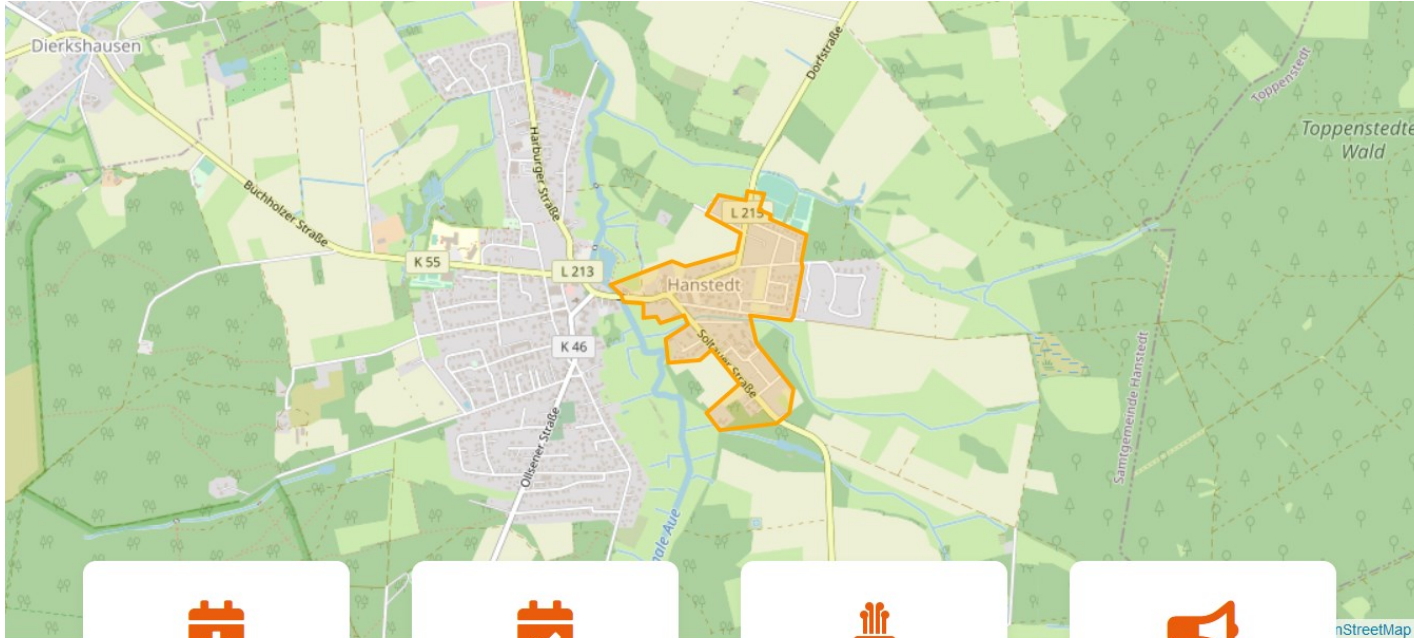

Hanstedt-Ost



Baustart

Februar 2022



Bauende

Oktober 2022



Anschlüsse

350



Vermarktung

01.02.2022

- **Eigenwirtschaftlicher Ausbau durch Glasfaser Nordwest (gem. Netzunternehmen EWE & Telekom)**
- **Vermarktung der Produkte getrennt durch Telekom und EWE**
- **Mehr Info unter: <https://glasfaser-nordwest.de/privatkunde/>**

Breitband Kernort Hanstedt

Eigenwirtschaftlicher Ausbau EWE/Telekom

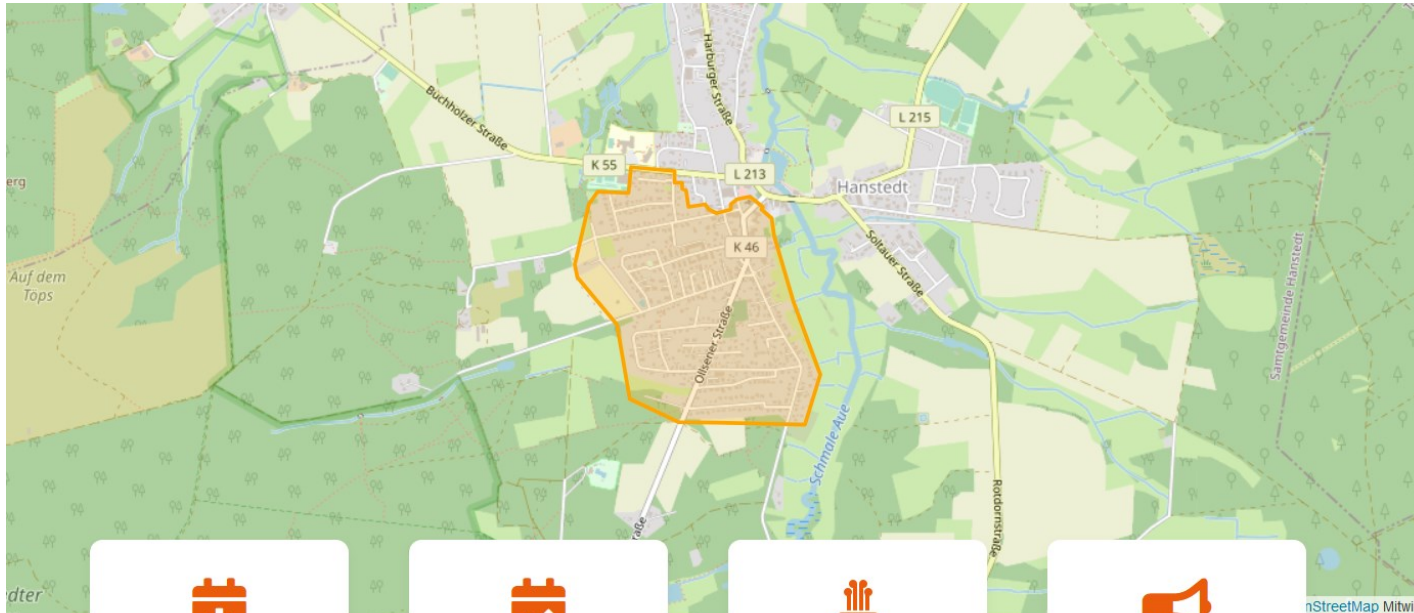

Baustart

Februar 2022



Bauende

Oktober 2022



Anschlüsse

900



Vermarktung

01.02.2022

**Hanstedt-
Süd**

- **Eigenwirtschaftlicher Ausbau durch Glasfaser Nordwest (gem. Netzunternehmen EWE & Telekom)**
- **Vermarktung der Produkte getrennt durch Telekom und EWE**
- **Mehr Info unter: <https://glasfaser-nordwest.de/privatkunde/>**

Breitband EWE Beispielprodukt

Glasfaser 300: Das bietet Ihnen dieser Tarif

mtl. 19,99 € ab 7. Monat 49,99 € mtl.

- ✓ Downloads bis zu 300 Mbit/s
- ✓ Upload bis zu 75 Mbit/s
- ✓ Flats ins Internet, Festnetz und zu EWE-Handys
- ✓ 2 Leitungen, bis zu 3 Rufnummern
- ✓ Inklusive Cloud und E-Mail-Service

Hardware Glasfaserbox: 99,99 € statt 199,99 €

Einmaliger Anschlusspreis: 59,99 €

Flat ins nat. Mobilfunknetz: 4,95 € mtl.

Unterhaltung ZuhauseTV: 9,99 € mtl

Breitband Telekom Beispielprodukt

MagentaZuhause XL : Das bietet Ihnen dieser Tarif

mtl. 19,95 € ab 7. Monat 54,95 € mtl.

- ✓ Downloads bis zu 250 Mbit/s
- ✓ Upload bis zu 50 Mbit/s
- ✓ Flatrate ins Internet, deutsches Festnetz und alle deutschen Mobilfunknetz
- ✓ 2 Leitungen, bis zu 3 Rufnummern
- ✓ Inklusive MagentaCloud (15GB) und E-Mail-Service und VorOrtService innerhalb 24 h

Hardware Router Speedport Smart 4 5,95 €/Monat Miete (oder Privatkauf)
Einmaliger Anschlusspreis: 69,95 € bei Neuanschluss, bei Tarifwechsel 0 €

Unterhaltung Magenta TV Smart: 0 € mtl; ab dem 7. Monat 10,00 € mtl

Breitband NOVANETZ Beispielprodukt

NOVA 200: Das bietet Ihnen dieser Tarif

mtl. 45,00 €

- ✓ Downloads bis zu 200 Mbit/s
- ✓ Upload bis zu 100 Mbit/s
- ✓ 1 Rufnummer mit Flatrate ins Festnetz, Flatrate für Internet

Hardware Router FritzBox 7590	220.-€ einmalig
Einmaliger Anschlusspreis:	100.- €
2 weitere Rufnummern	5.-/mtl.

Unterhaltung, TV ??????